

GEOPORTAIL DE LA WALLONIE

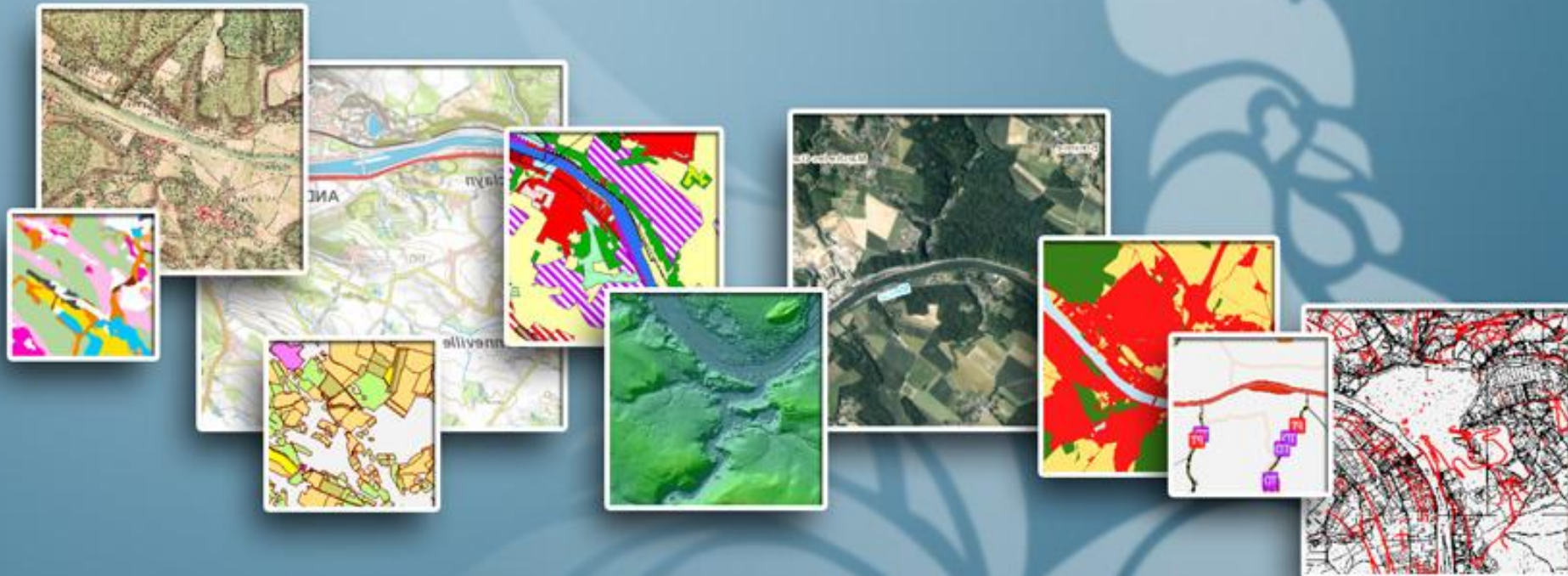

Un partenaire pour la diffusion de vos
géodonnées ouvertes

Vincent Bombaerts – OpenBelgium 2018 – 12 mars 2018 – Louvain-la-Neuve

GEOPORTAIL DE LA WALLONIE

Le site de l'information géographique wallonne

<http://geoportail.wallonie.be>

GEOPORTAIL DE LA WALLONIE

Le site de l'information géographique wallonne

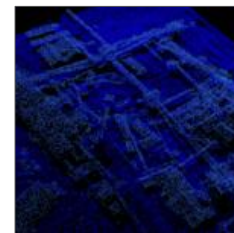
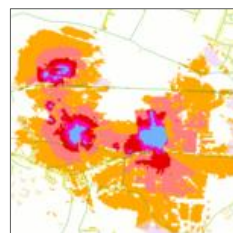
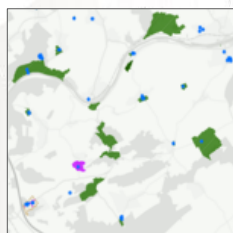
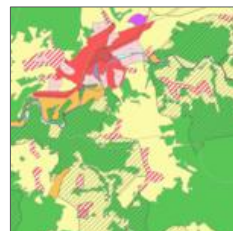

280+
datasets

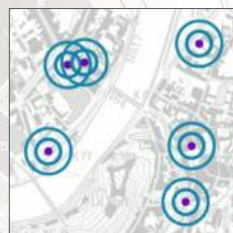

Webservices

Download

WalOnMap

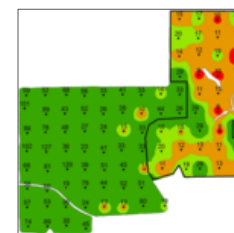
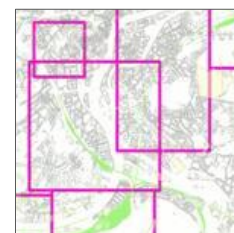
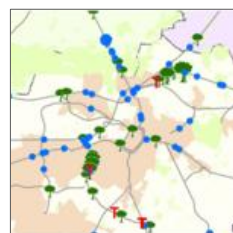
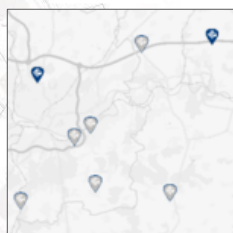
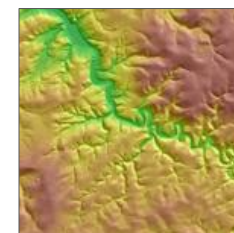

3 OBJECTIFS PRINCIPAUX

VITRINE

Être la vitrine de l'information géographique issue des autorités publiques wallonnes

ANIMATEUR

Animer et dynamiser le secteur de la cartographie en Wallonie

PARTENAIRE

Aider les autorités publiques wallonnes à diffuser leur information géographique

Open geo data ?

Open geo data ?

Ouverture légale

Ouverture technique

The PSI Directive

2013/37/EU of the European Parliament and of the Council of 26 June 2013 amending Directive 2003/98/EC on the reuse of Public Sector Information

You Tube

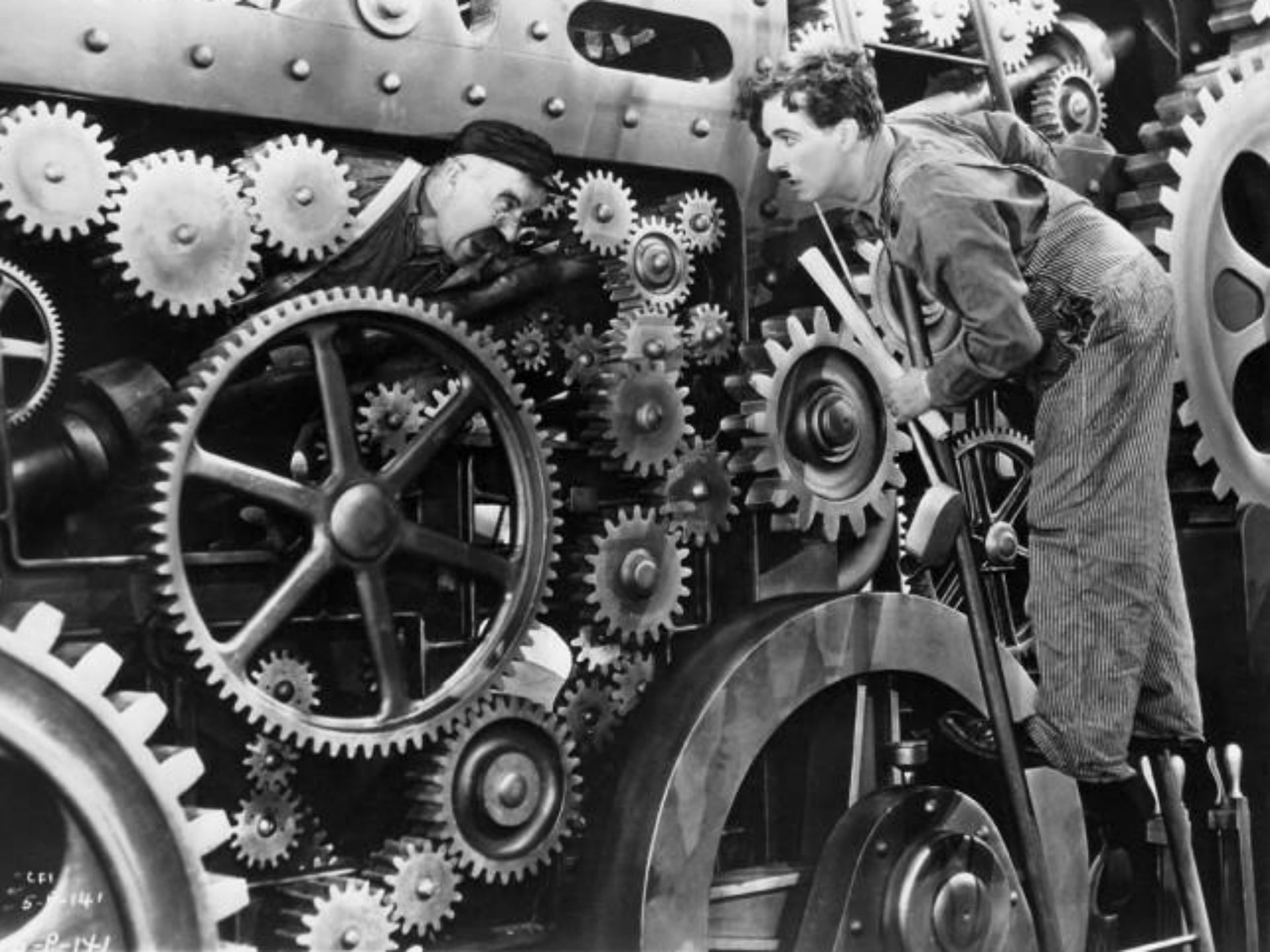

CFI
5-1141
-R-141

Diffusion des données géographiques

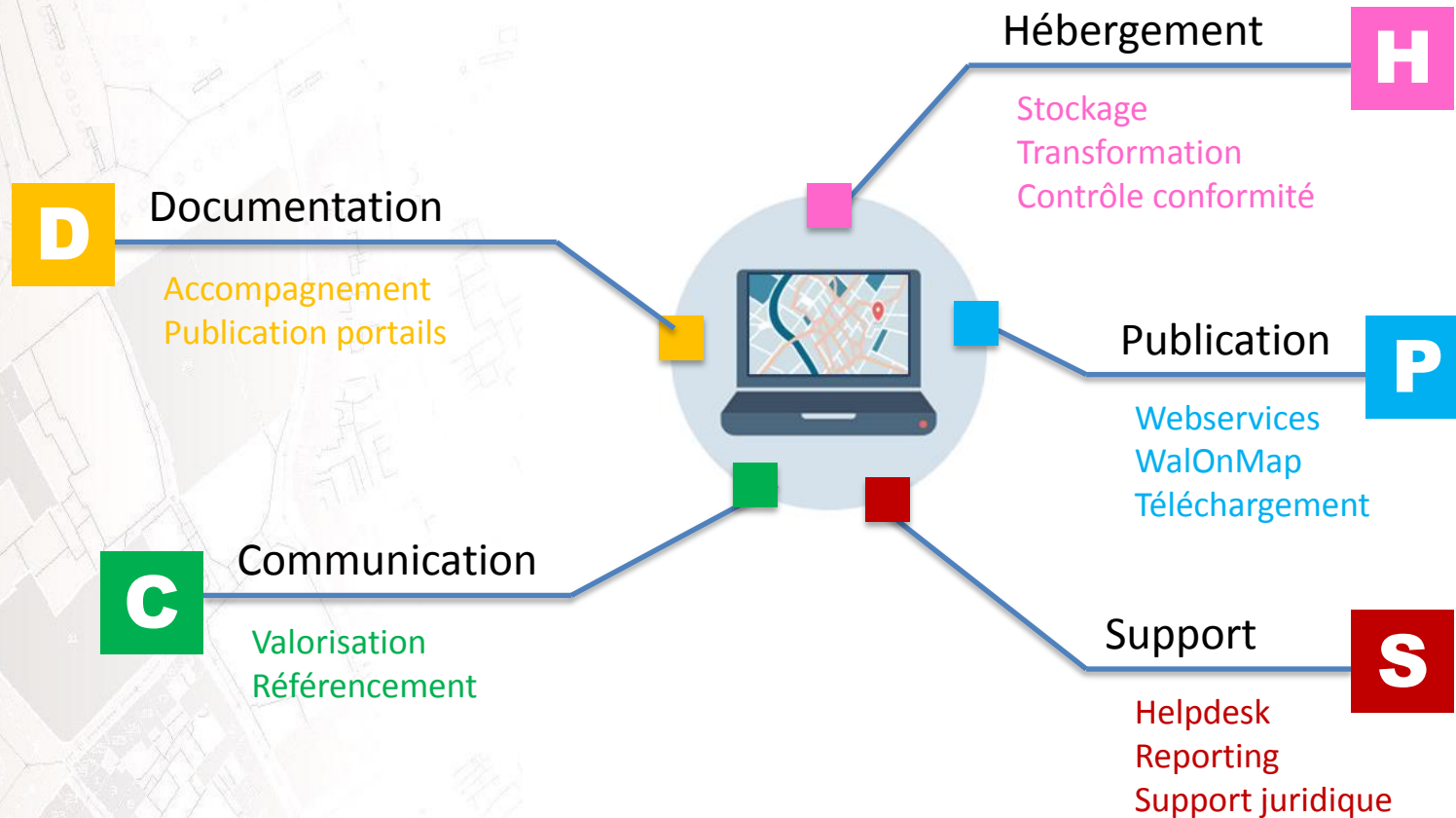

Documentation

Connaissance

Communication

Automatisation

Monitoring

Documentation

Accompagnement

Documentation

Portails

Documentation

Portails

Géoportail de la Wallonie
Le site de l'information géographique wallonne

Se connecter Contact

Recherche

Accueil

Accueil > Catalogue des

INSPIRE GEOPORTAL
Enhancing access to European spatial data

European Commission

EUROPEAN COMMISSION > INSPIRE > INSPIRE GEOPORTAL > Discover

INSPIRE Metadata CLOSE THIS WINDOW

(BE) - Orthophotos 2015

Find a place in: Europe

Powered by GeoNames

Brugge Antwerpen Brussels Lille Charleroi Namur Reims

100 km 30 mi

Active Layers: 0

Metadata Language: French Resource Language: French

Metadata Date: 2017-09-22T17:06:47

Metadata Point Of Contact: Direction de la Géométrie (SPW - SG - DGM - DGEO) E-mail: pascal.duquenoy@spw.wallonie.be

Responsible Party: Point Of Contact: Helpdesk carto du SPW (SPW) E-mail: helpdesk.carto@spw.wallonie.be Custodian: Direction de la Géométrie (SPW - SG - DGM -

Spatial data set

Conditions Applying To Access: Aucune restriction de visualisation

Limitations On Public Access: license

Get Map

Resource Title: Orthophotos 2015

Spatial Data Type: Orthoimagery

Topic Category: Imagery

Documentation

Portails

Géoportail de la Wallonie
Le site de l'information géographique wallonne

INSPIRE GEOPORTAL
Enhancing access to European spatial data

digital wallonia .be

Open Data pour la Wallonie

Orthophotos 2015

Abonnés: 0

Organisation: géoportail-de-la-wallonie

Géoportail de la Wallonie

Le site de l'information géographique wallonne lire plus

Application WaOnMap - Toute la Wallonie à la ...
Application cartographique du Géoportail (WaOnMap) qui permet de découvrir... Explorer

Service de visualisation ESRI-REST
Adresse de connexion au service de visualisation ESRI-REST de la couche de... Explorer

Service de visualisation WMS

Wallonie service public SPW

Hébergement

Stockage
Transformation
Contrôle

Publication

WalOnMap

WalOnMap - Toute la wallonie à la carte ↓ RÉDUIRE LA CARTE ?

Localiser: Adresse... [Rechercher] [Options]

Infos [Info] Légende [Liste] StreetView [Personne] Mesurer [Règle] Dessiner [Crayon] Imprimer [Imprimante] Partager [Partager] Vues prédéfinies [Globe] Autres cartes [Globe] Fond de plan et voyage dans le temps [Options]

Ajouter des données :

- Catalogue du Géoportail [Ajouter]
- Données externes [Ajouter]

Ma sélection (3) [Vider]

- ▶ Aires de covoiturage [Paramètres] [Ajouter]
- ▶ RAVeL et Véloroutes en Wallonie - Série [Paramètres] [Ajouter]
- ▶ Lignes du réseau TEC [Paramètres] [Ajouter]

Map data © OpenStreetMap contributors, CC-BY-SA | SPW

Publication

Téléchargement

TÉLÉCHARGEMENT DES DONNÉES

Effectuez votre demande de téléchargement de données géographiques.

1. Formats et projections

2. Zone d'intérêt

3. Cadre de la demande

4. Utilisateur

Vous êtes sur le point de demander le téléchargement des données listées ci-dessous. Pour chaque donnée, veuillez spécifier le format dans lequel vous souhaitez recevoir les fichiers ainsi que le système de coordonnées.

Donnée	Format des fichiers	Système de coordonnées
Orthophotos 2015	GeoTIFF (.tif)	Lambert belge 72
Zones agro-géographiques	ESRI Shapefile (.shp)	Lambert belge 72
Réseau Natura 2000 en vigueur - Série	ESRI File Geodatabase (.fgdb)	Lambert belge 72

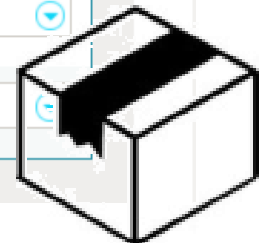

Communication

Valorisation

LIDAXES : le ruissellement concentré du territoire wallon suivi à la trace

Les inondations génèrent chaque année de graves dommages. Une partie de ces inondations sont dues au ruissellement des eaux pluviales. A la demande du Service public de Wallonie, l'Université catholique de Louvain et le Earth and Life Institute ont cartographié le ruissellement concentré pour l'ensemble du territoire wallon.

[LIRE LA SUITE >](#)

Florefte la souriante fait de l'obligation "ICAR" une opportunité

L'utilisation de l'application ICAR, l'inventaire centralisé des adresses et des rues de Wallonie, est effective depuis le 1er janvier de cette année. Active depuis plusieurs semaines pour répondre à cette obligation qui incombe aux communes wallonnes, Florefte la souriante a transformé la démarche en opportunité pour son administration.

[LIRE LA SUITE >](#)

Les naturalistes de Belgique se tournent "naturellement" vers le Géoportail

Depuis peu, la section gembloutoise des Cercles des naturalistes de Belgique (CNB) initie ses membres aux catalogues du Géoportail de la Wallonie et à l'utilisation de l'application WalOnMap. La richesse de ces outils permet à ces amoureux de la nature d'enrichir leurs connaissances avant de se rendre sur le terrain.

[LIRE LA SUITE >](#)

La Ville de Namur se modélise en 3D

En 2018, la Ville de Namur disposera d'une modélisation 3D de son territoire. A l'heure de la ville intelligente et durable, de la géolocalisation et de la gestion publique orientée citoyen, dialogue, sensibilisation, échange et aide à la décision sont les principaux objectifs de cette démarche SIG innovante dans le secteur des pouvoirs locaux de Wallonie.

[LIRE LA SUITE >](#)

L'appli qui cache la forêt

Désormais accessible via une application web, le nouveau fichier écologique des essences fait entrer la gestion des forêts et des espaces naturels dans une nouvelle ère où les nouvelles technologies et l'information cartographique consolidée par le Service public de Wallonie démontrent toute leur utilité

[LIRE LA SUITE >](#)

Carbone, Bio, Sol : CARBIOSOL !

Prévenir la dégradation des sols et diversifier la production agricole sont deux des objectifs des données CARBIOSOL désormais disponibles sur le Géoportail de la Wallonie. Comme leur nom l'indique, elles permettent de connaître la teneur en carbone du sol et de la relier à la qualité biologique du sol.

[LIRE LA SUITE >](#)

Communication

Référencement

sols wallonie

Tous Images Actualités Maps Vidéos Plus Paramètres Outils

Environ 243 000 résultats (0,34 secondes)

La Carte des Sols de Wallonie - Géoportail de la Wallonie

geoportail.wallonie.be/catalogue/ce3b6602-1c52-483f-9133-770009cdd02b.html

Cette application est dédiée à la consultation de données pédologiques (carte numérique des sols de Wallonie, principaux types de sols,).

Carte Numérique des Sols de Wallonie - Géoportail de la Wallonie

geoportail.wallonie.be/catalogue/38c2a87e-d38a-4359-9899-9d4a6b9f0c2a.html

Reproduction numérique des planchettes de la Carte des Sols de la Belgique couvrant le territoire wallon, en ce compris les planchettes non éditées.

Carte des Principaux Types de Sols de Wallonie à 1/250000

geoportail.wallonie.be/catalogue/64bbc088-367c-485c-bd7c-d2d08baedf9d.html

La Carte des Principaux Types de Sols de Wallonie au 1/250.000 (CNSW250) a été dérivée de la Carte Numérique des Sols de Wallonie (CNSW20). Sa légende, composée de 23 classes, est conçue à partir de regroupements logiques des sols sur base de trois des quatre critères majeurs de la série de sols, à savoir :

Vue générale sur l'environnement - Portail de la Wallonie

geoapps.wallonie.be/CigaleInter/

Application de consultation généraliste qui reprend les principaux thèmes de l'environnement.

Géoportail de la Wallonie

8 février ·

Découvrez comment la commune de Floreffe a tiré parti de l'application ICAR (Inventaire centralisé des adresses et des rues en Wallonie)

@communedefloreffe

Floreffe la souriante fait de l'obligation "ICAR" une opportunité

L'utilisation de l'application ICAR, l'inventaire centralisé des adresses et des...

GEOPORTAIL.WALLONIE.BE

Support

Helpdesk
Reporting
Support juridique

The PSI Directive

2013/37/EU of the European Parliament and of the Council of 26 June 2013 amending Directive 2003/98/EC on the reuse of Public Sector Information

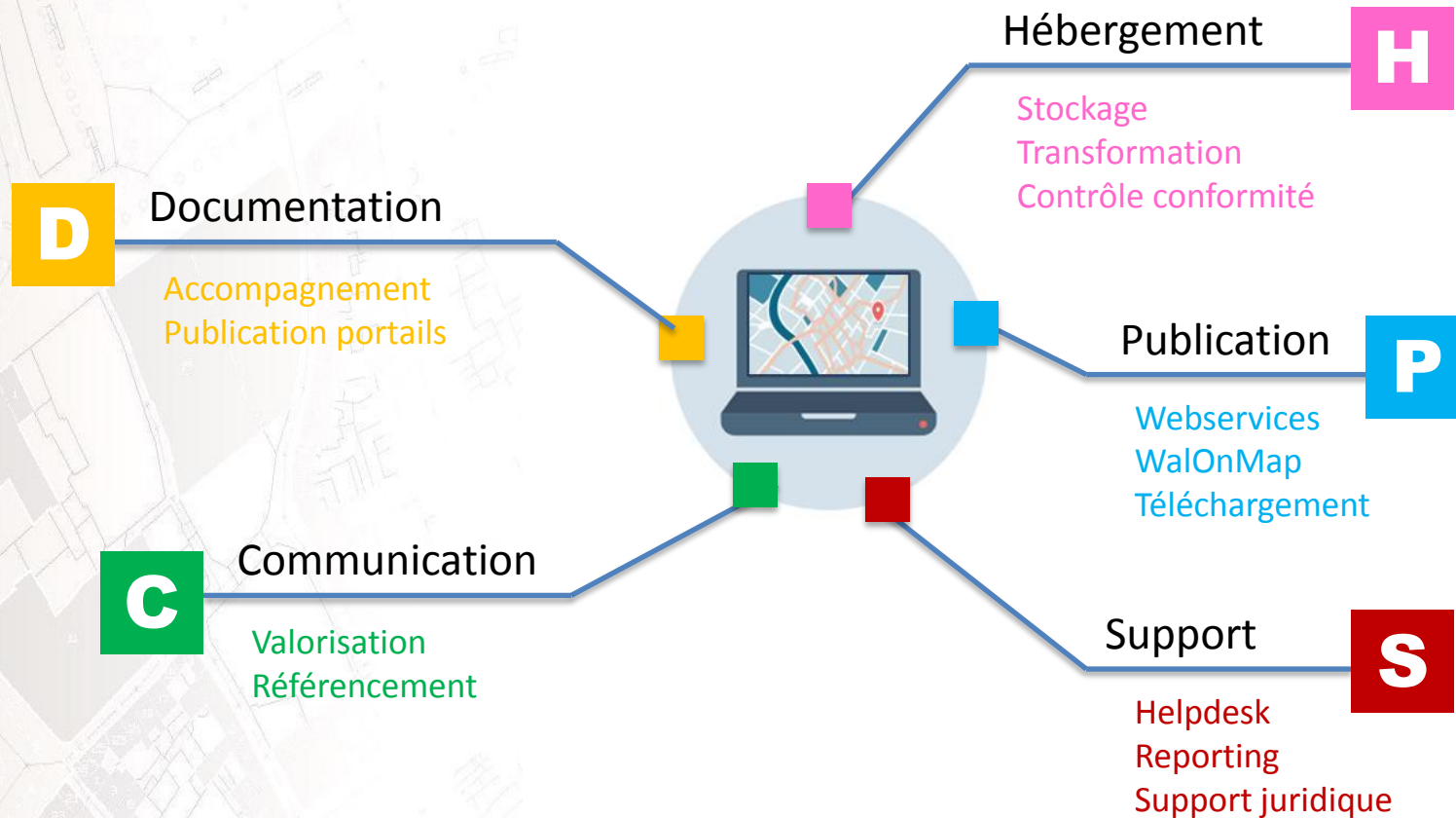

Diffusion des données géographiques

Nos packages standards pour la diffusion

		Je peux héberger et publier mes données	J'ai besoin d'un service complet
 Documentation	Accompagnement Publication portails	■ ■	■ ■
 Hébergement	Stockage Transformation de modèle Contrôle de conformité	X X X	■ ■ ■
 Publication	Webservices de visualisation WalOnMap * Panier de téléchargement *	X ■ ■	■ ■ ■
 Communication	Valorisation Référencement	■ ■	■ ■
 Support	Helpdesk de première ligne Reporting Support juridique	■ ■ ■	■ ■ ■

* services offerts en fonction des options de stockage et des modes de publication pris en charge

Rejoignez le Géoportail !

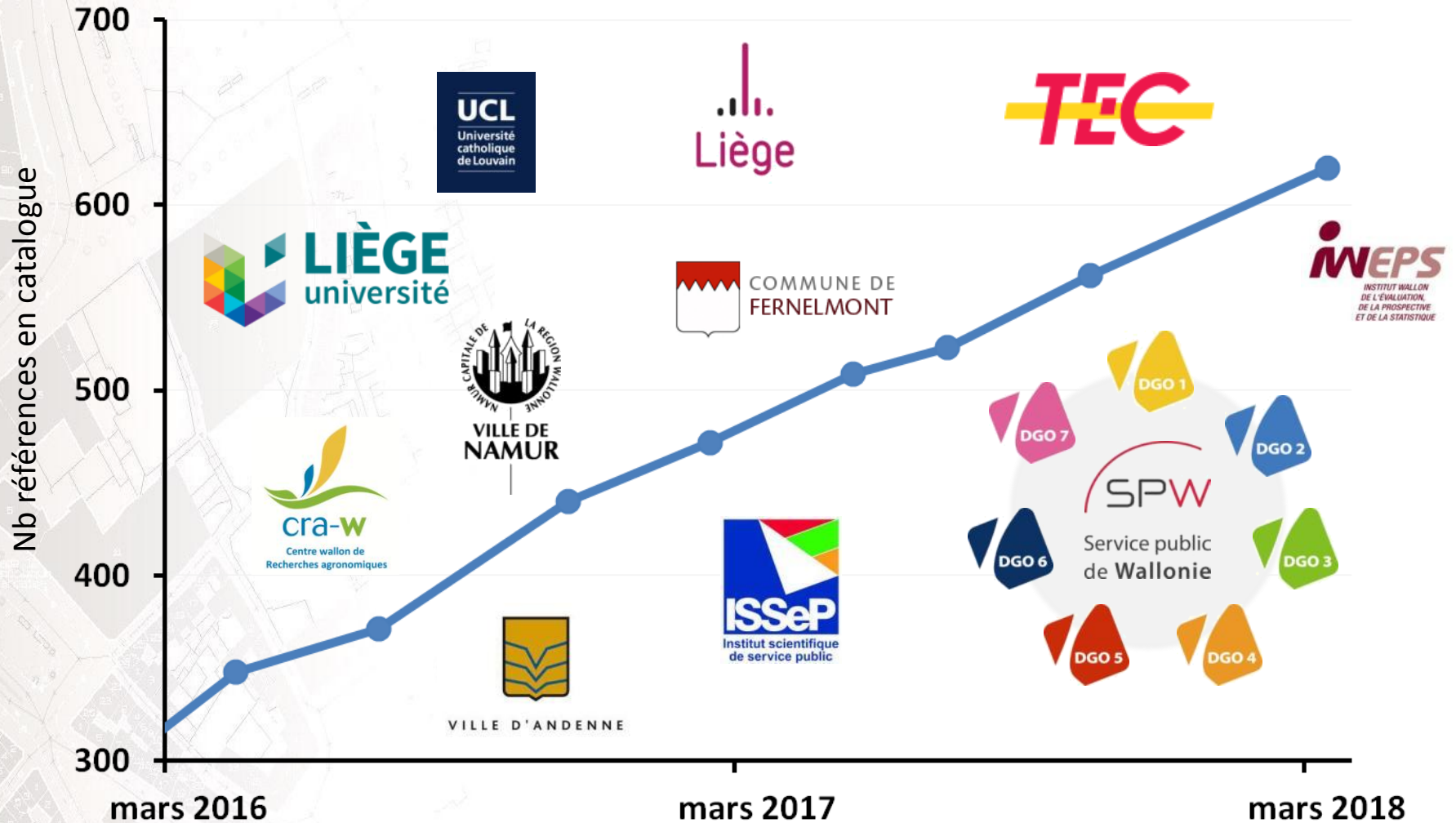

GEOPORTAIL DE LA WALLONIE

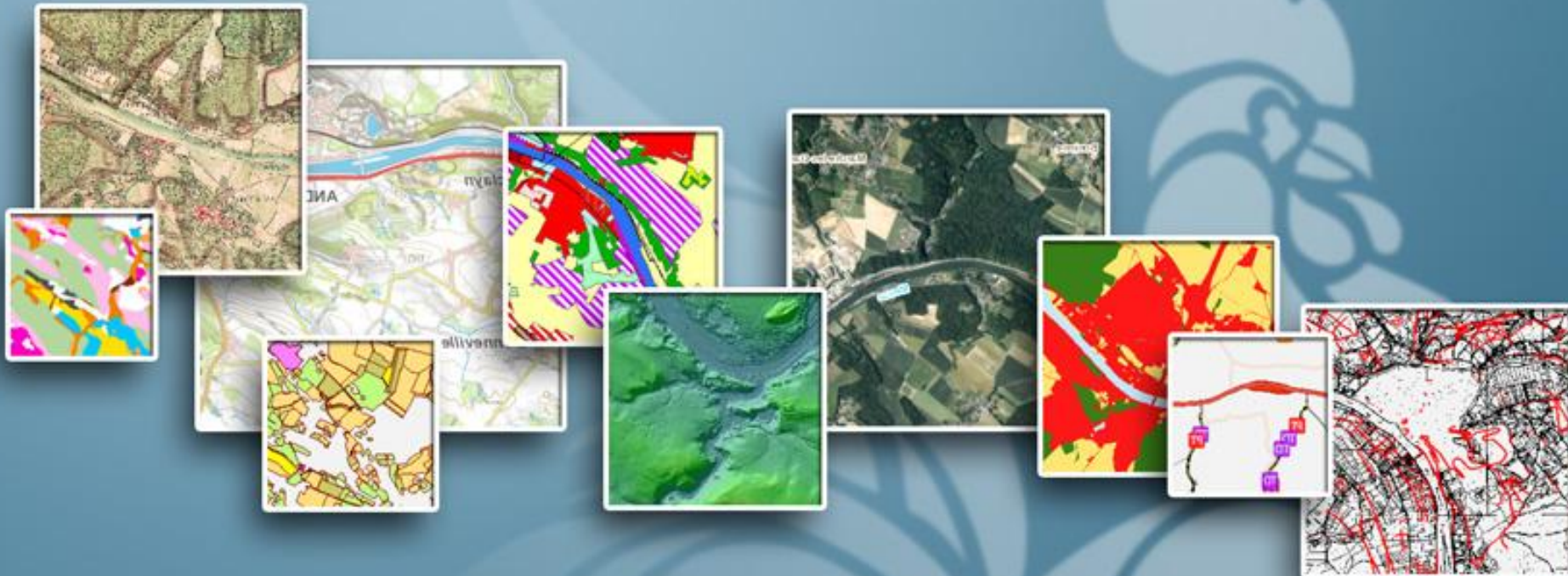

<http://geoportail.wallonie.be>

@GeoportailWal

www.facebook.com/GeoportailWal

Géoportail de la Wallonie