

Carte interactive

Géoportail de la Grande Région

Cette application correspond au Système d'Information Géographique de la Grande Région (SIG-GR).

- **Propriétaire** : SIG-GR
- **Dernière mise à jour de l'application** : 08 juil. 2022

[Résumé](#) [Accès](#) [Description](#) [Ressources associées](#)

Résumé

Cette application correspond au Système d'Information Géographique de la Grande Région (SIG-GR).

Ce geoportail permet de créer une base de données transfrontalière et harmonisée au niveau de l'ensemble de la Grande Région (Luxembourg, Rhénanie-Palatinat, Sarre, Grand Est et Wallonie) ainsi que d'élaborer un « langage commun » et des définitions communes déterminant la façon de traiter les thèmes et leur présentation cartographique.

L'application est éditée par le Ministère de l'Energie et de l'Aménagement du territoire du Grand-Duché de Luxembourg.

Mots-clés

Aperçu

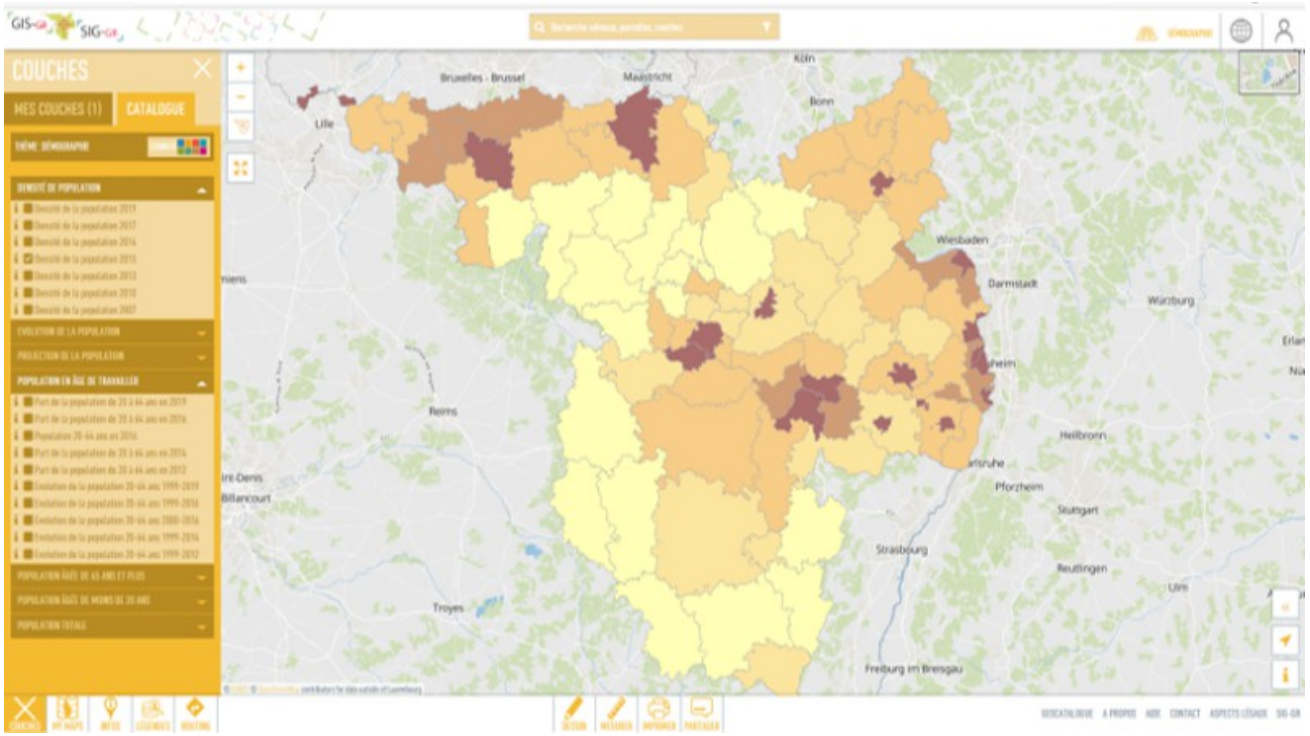

Accès

Consulter

[Consulter la carte](#)

Obtenir une copie de la carte interactive

Conditions d'accès et d'utilisation de la carte

Licence : A PRENDRE DANS LE CHAMP EN LIGNE -> METAWAL

-

Application accessible pour tout utilisateur

-

Les conditions d'utilisation de l'application sont régies par les Conditions d'accès et d'utilisation des applications cartographiques web du Service public de Wallonie.

Description

Territoire couvert

Grande Région

Système de référence spatiale

Identification de la fiche descriptive

Identifiant de la fiche descriptive

ca2f25e8-3463-45c7-9511-f3cf6f19f301

Date de modification de la fiche descriptive

08/07/2022

Fiche descriptive complète

Consultez la fiche descriptive complète dans [Metawal](#).

Identification de la carte interactive

Identifiant de la carte interactive

<http://geodata.wallonie.be/id/ca2f25e8-3463-45c7-9511-f3cf6f19f301>

Dernière mise à jour de la carte interactive

08/07/2022

Qualité

Ressources associées

Sites web associés

Non renseigné

Documents associés

Non renseigné

Contact

Vous avez une question sur...

L'accès et la distribution de la carte interactive ?
Le contenu de la carte interactive ?

Vous souhaitez...

Contacter le gestionnaire de la carte interactive ?

Pour toute autre question...

Contactez le Helpdesk du Géoportail de la Wallonie !
[Helpdesk du Géoportail de la Wallonie](#)

