

Carte interactive

OpenStreetMap

Application cartographique permettant la visualisation, la navigation et l'édition des données libres OpenStreetMap.

- **Propriétaire :**

[Résumé](#) [Accès](#) [Description](#) [Ressources associées](#)

Résumé

Application cartographique permettant la visualisation, la navigation et l'édition des données libres OpenStreetMap.

OpenStreetMap (OSM) est un projet qui a pour but de constituer une base de données géographiques libre du monde (permettant par exemple de créer des cartes sous licence libre), en utilisant le système GPS et d'autres données libres. L'application cartographique est accessible librement via le site d'OpenStreetMap

L'application permet la consultation de la base de données OpenStreetMap. Une inscription est nécessaire pour pouvoir contribuer en édition.

Mots-clés

Aperçu

Recherche

Où suis-je ?

Ok

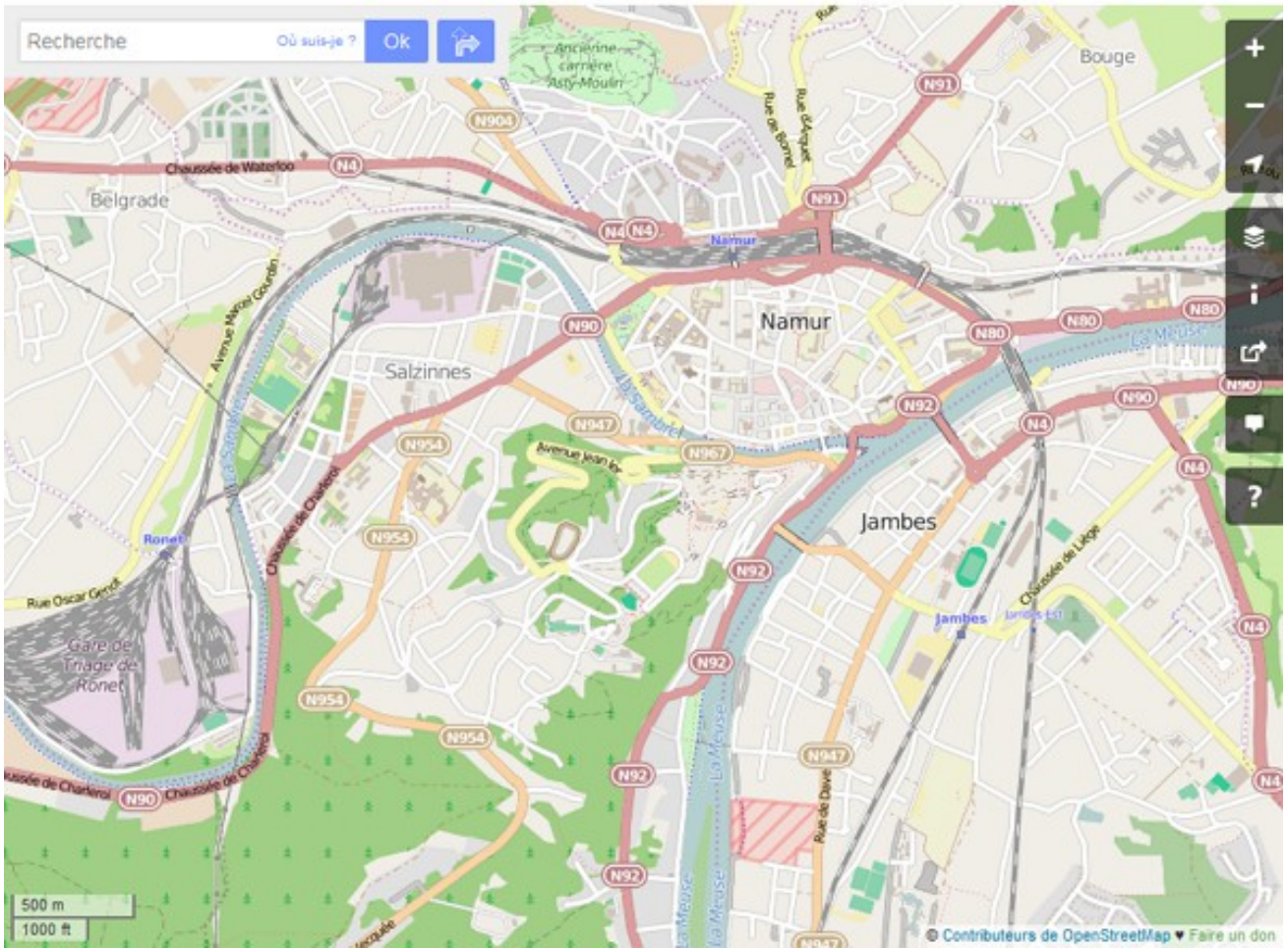

Accès

Consulter

[Consulter la carte](#)

Conditions

Conditions d'accès et d'utilisation de la carte

Licence : A PRENDRE DANS LE CHAMP EN LIGNE -> METAWAL

-

Aucune contrainte d'accès à l'application

-

Le crédit doit comporter la mention « © les contributeurs d'OpenStreetMap »

-

Les carreaux de rendu cartographiques OpenStreetMap, ainsi que la documentation nécessaire, sont disponibles sous la licence Creative Commons paternité ? partage à l'identique 2.0 (CC-BY-SA)

Description

Territoire couvert

Monde

Système de référence spatiale

WGS 84 (EPSG : 4326)

Identification de la fiche descriptive

Identifiant de la fiche descriptive

fdbe1b18-426a-435b-8c9a-35e338bc4542

Date de mise à jour de la fiche descriptive

14/10/2019

Fiche descriptive complète

Consultez la fiche descriptive complète dans [Metawal](#).

Identification de la carte interactive

Identifiant de la carte interactive

<http://geodata.wallonie.be/id/fdbe1b18-426a-435b-8c9a-35e338bc4542>

Dernière mise à jour de la carte interactive

Qualité

Ressources associées

Sites web associés

Non renseigné

Documents associés

Non renseigné

Contact

Vous avez une question sur...

L'accès et la distribution de la carte interactive ?
Le contenu de la carte interactive ?

Vous souhaitez...

Contacter le gestionnaire de la carte interactive ?

Pour toute autre question...

Contactez le Helpdesk du Géoportail de la Wallonie !
[Helpdesk du Géoportail de la Wallonie](#)

